

DEPARTEMENT DE LA HAUTE-GARONNE

COMMUNE DU FAUGA

Lieu-dit : "Roucade"

# LOTISSEMENT LES ALLEES DU PARC II

# PLAN DE VENTE PROVISOIRE LOT 27

ECHELLE : 1/250

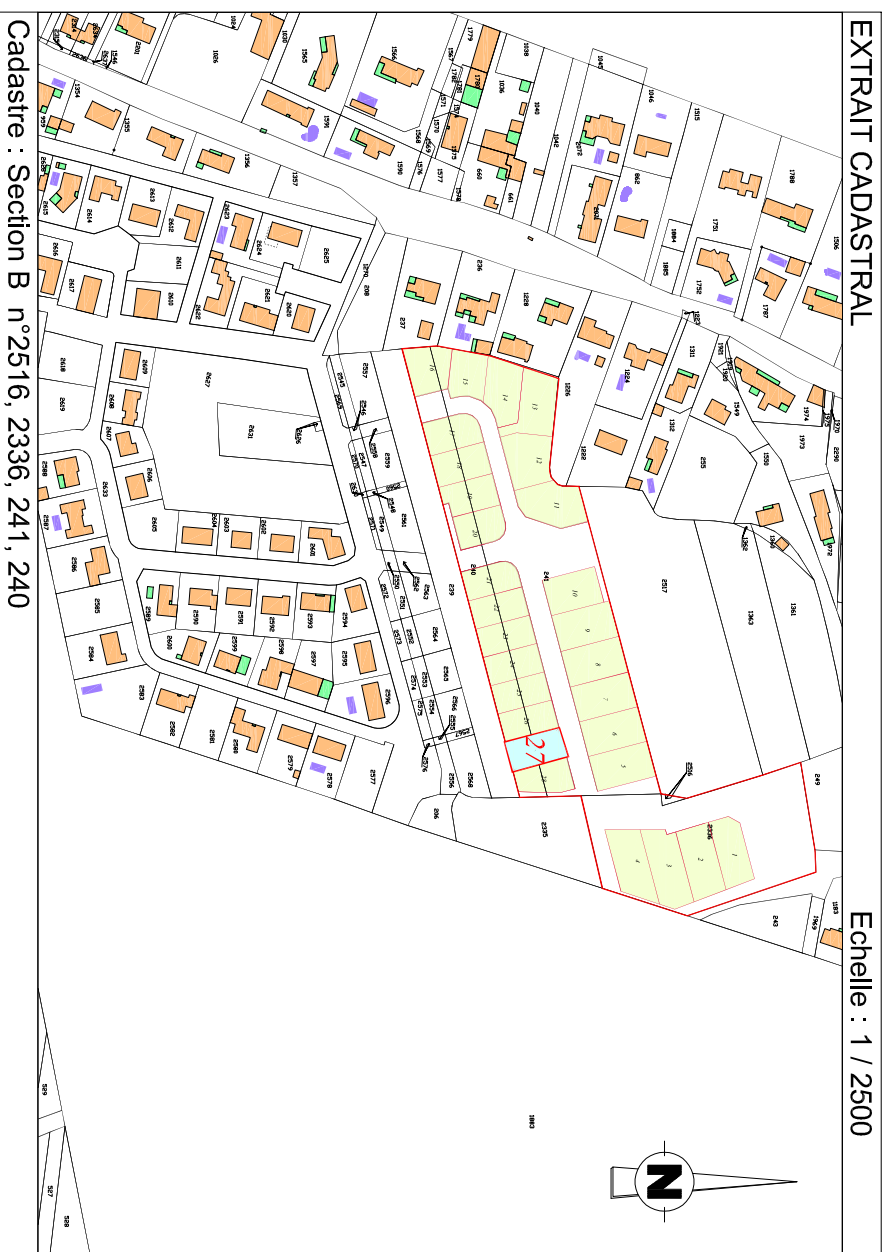

**GROUPE FG** 05 34 455 060 **groupe-fg.fr**

**ANGELOTTI** 05 34 660 999 **angelotti.fr**

Ind	Date	Dessinateur	Vérificateur	Modification
A	26.04.21	BC	CB	

**géoxitane**

GEOMETRE-EXPERT  
BUREAU PRINCIPAL: 34 Rue Corneille 31100 TOULOUSE  
BUREAU SECONDAIRE: 1 Place de la Liberté 65000 TARBEES  
PERMANENCE: 5 Rue Mozart 31600 MURET

N° de dossier TLS21.04.01

Tél : 05.62.93.01.20  
contact@geoxitane.fr

**GEOMETRE-EXPERT**  
GARANT D'UN CADRE DE VUE DURABLE

Ce document est la propriété de Geoxitane et ne peut être reproduit sans son autorisation

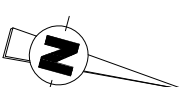

LE GEOMETRE-EXPERT  
ORDRE DES GEOMETRES-EXPERTS  
Christine BEFFE - N° d'inscription : 6654  
**géoxitane**  
GEOMETRE-EXPERT  
SÉJOUR au capital de 75000€  
103 rue Corneille 31100 TOULOUSE  
34 rue Corneille 31100 TOULOUSE - Tél: 05.62.93.01.20

Superficie réelle = 456 m<sup>2</sup>  
CADASTRE  
Section B numéro ...

## LEGENDE

- Borne
- Accès aux Lots
- Préfouilles archéologiques

Des tranchées archéologiques ont été réalisées à des emplacements et des profondeurs variés. Le plan élaboré par l'INRA-P (Institut National de Recherche Archéologique Préventive) n'est qu'indicatif et ne saurait engager la responsabilité de l'aménageur ou du géomètre. Le client s'engage à fournir ce plan au concepteur du projet de construction, au bureau d'étude de sol et au constructeur, le constructeur sera tenu d'effectuer les vérifications in situ et d'adapter le projet en conséquence.

