

DEPARTEMENT DE LA HAUTE-GARONNE

COMMUNE DU FAUGA

Lieu-dit : "Roucade"

LOTISSEMENT LES ALLEES DU PARC II

PLAN DE VENTE PROVISOIRE LOT 24

ECHELLE : 1/250

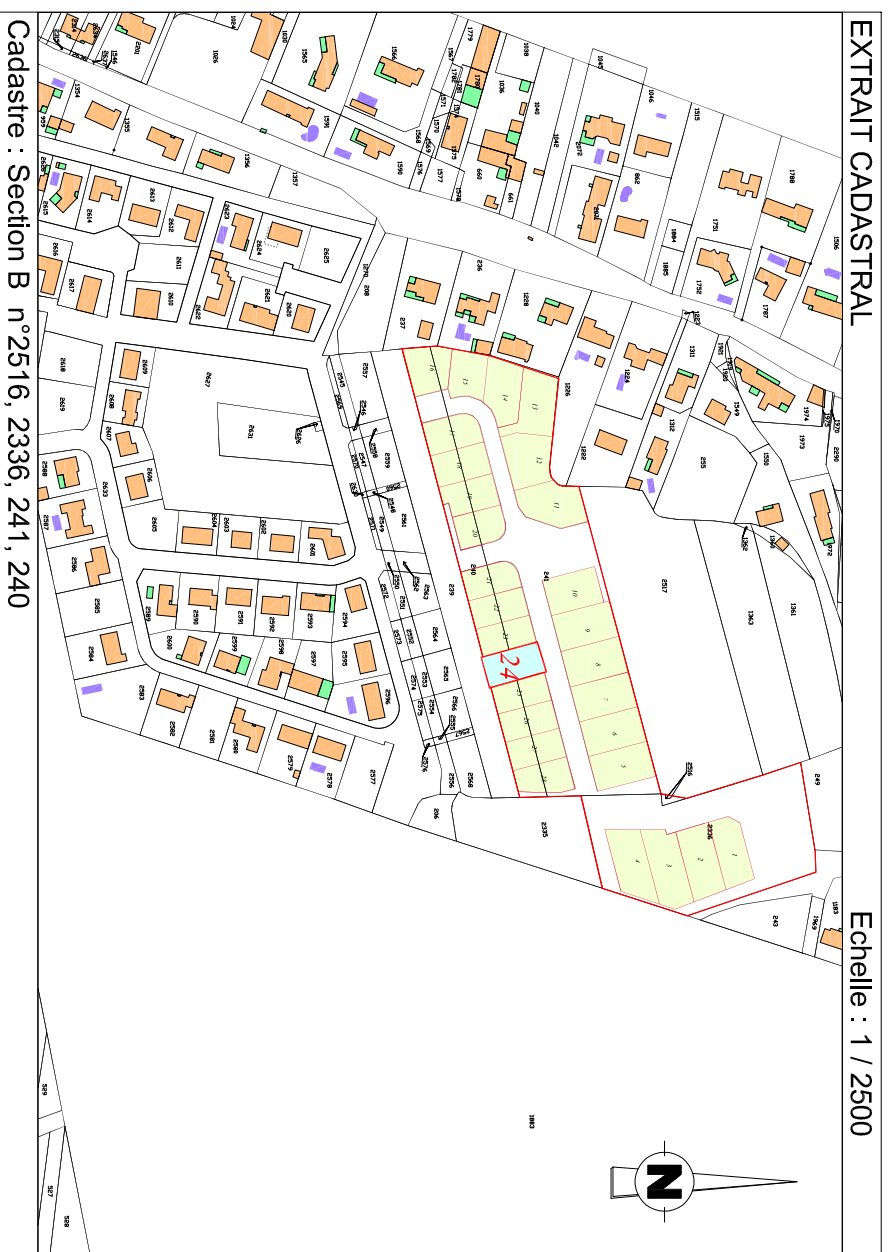

GROUPE FG 05 34 455 060 **groupe-fg.fr**

ANGELOTTI 05 34 660 999 **angelotti.fr**

Ind	Date	Dessinateur	Vérificateur	Modification
A	26.04.21	BC	CB	

géoxitane

GEOMETRE-EXPERT
BUREAU PRINCIPAL: 34 Rue Corneille 31100 TOULOUSE
BUREAU SECONDAIRE: 1 Place de la Liberté 65000 TARBEES
PERMANENCE: 5 Rue Mozart 31600 MURET

N° de dossier TLS21.04.01

Tél : 05.62.93.01.20
contact@geoxitane.fr

GEOMETRE-EXPERT
GARANT D'UN CADRE DE VUE DURABLE

Ce document est la propriété de Geoxitane et ne peut être reproduit sans son autorisation

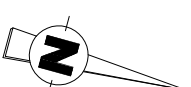

LE GEOMETRE-EXPERT
ORDRE DES GEOMETRES-EXPERTS
Chambre BFRF - N° d'inscription : 6654
géoxitane
GEOMETRE-EXPERT
SÉJOUR au capital de 7500€
103 rue Corneille 31100 TOULOUSE - Tél: 05.62.93.01.20
34 rue Corneille 31100 TOULOUSE - Tél: 05.62.93.01.20

Superficie réelle = 456 m²
CADASTRE
Section B numéro ...

LEGENDE

- Borne
- Accès aux Lots
- Préfouilles archéologiques

Des tranchées archéologiques ont été réalisées à des emplacements et des profondeurs variés. Le plan élaboré par l'INRAP (Institut National de Recherche Archéologique Préventive) n'est qu'indicatif et ne saurait engager la responsabilité de l'aménageur ou du géomètre. Le client s'engage à fournir ce plan au concepteur du projet de construction, au bureau d'étude de sol et au constructeur, le constructeur sera tenu d'effectuer les vérifications in situ et d'adapter le projet en conséquence.

