"CŒUR SAINT AUBIN"

PLAN DE VENTE

14 - 16, rue Saint Aubin - 31000 TOULOUSE

GROUPE FG

22, rue Maurice Fonvieille
31000 Toulouse

Tél:05.34.45.50.60

Appartement n°12
Type 4 - Niveau R+2

TABLEAU DES SURFACES

Séjour	30.6 m²
Cuisine	11.0 m²
Suite parentale	11.5 m²
Chambre 2 + placard	9.0 m²
Chambre 3 + placard	7.9 m²
Douche 1	3.1 m²
Sas	2.3 m²
WC1	1.1 m²
Douche 2	2.5 m²
Dégagement + placard	3.6 m²
WC 2	1.1 m²
Total habitable	**83.7 m²**

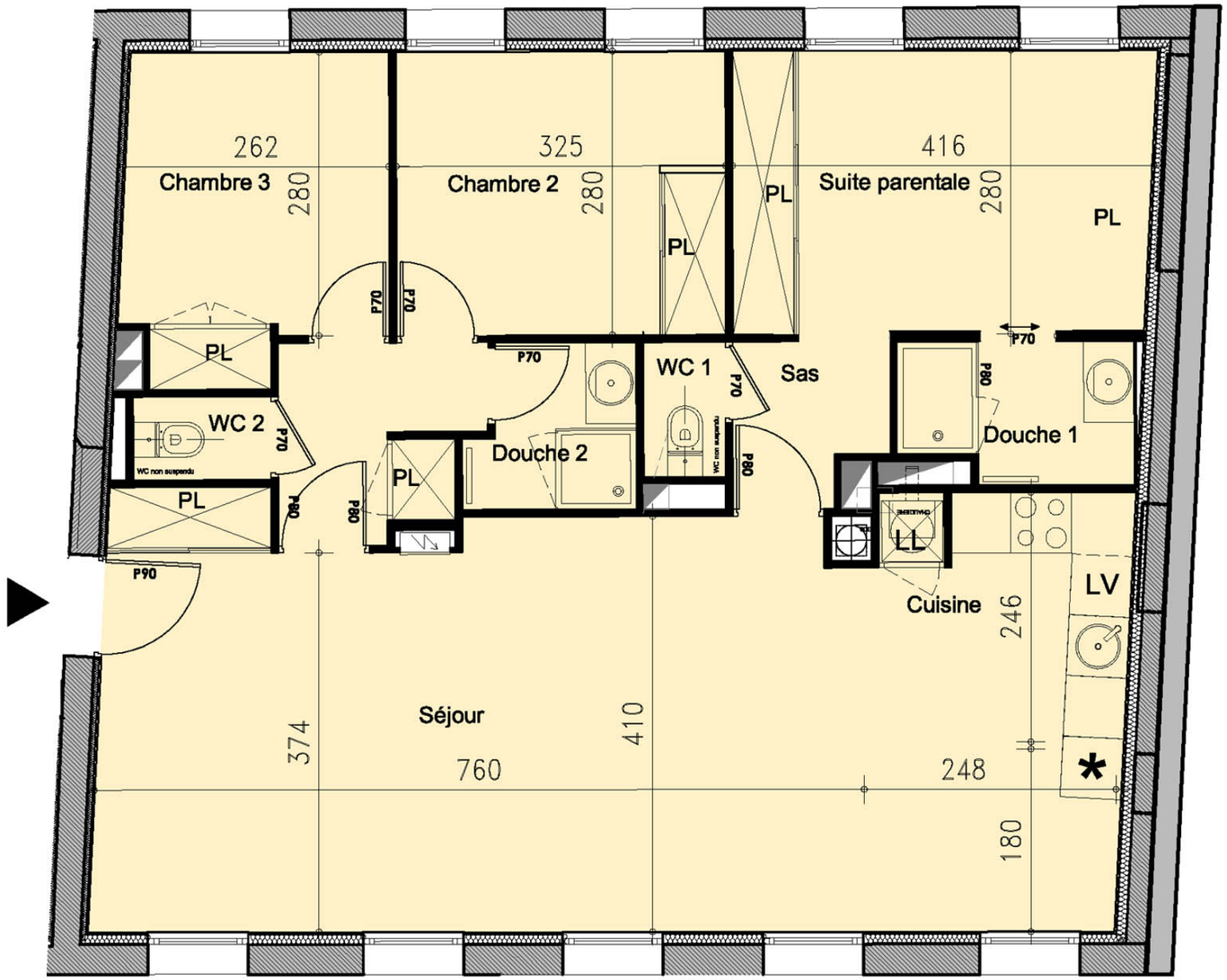

Indice 02 - 04/05/2018

NOTA: Les surfaces pourront varier en fonction d'impératifs techniques et d'épaisseurs d'isolants. L'ensemble des soffites, retombées de poutre et volets peuvent ne pas être identiques sur les plans. Des modifications sont susceptibles d'être apportées pour des raisons techniques, administratives ou réglementaires sur les plans en cours de chantier.

LETELLIER
ARCHITECTES

"CŒUR SAINT AUBIN"

PLAN DE VENTE

14 - 16, rue Saint Aubin - 31000 TOULOUSE

GROUPE FG

22, rue Maurice Fonvieille
31000 Toulouse

Tél:05.34.45.50.60

Appartement n°12
Type 4 - Niveau R+2

TABLEAU DES SURFACES

Séjour	30.6 m²
Cuisine	11.0 m²
Suite parentale	11.5 m²
Chambre 2 + placard	9.0 m²
Chambre 3 + placard	7.9 m²
Douche 1	3.1 m²
Sas	2.3 m²
WC1	1.1 m²
Douche 2	2.5 m²
Dégagement + placard	3.6 m²
WC 2	1.1 m²
Total habitable	**83.7 m²**

Indice 02 - 04/05/2018

NOTA: Les surfaces pourront varier en fonction d'impératifs techniques et d'épaisseurs d'isolants. L'ensemble des soffites, retombées de poutre et volets peuvent ne pas être identiques sur les plans. Des modifications sont susceptibles d'être apportées pour des raisons techniques, administratives ou réglementaires sur les plans en cours de chantier.

LETELLIER
ARCHITECTES

illustration non contractuelle à caractère d'ambiance/ réalisation:infime.net